NRF-T 50 Mürasummuti

NRF-T 50 on sirge ümar mürasummuti 50 mm mürasummutava mineraalvilla täitega.

Mürasummuti koosneb perforeeritud sisemisest torust, mis on ühendatud tihendiga toruliitmikega ja kuumtsingitud terasplekist kestaga. Perforeeritud toru ja kesta vaheline ruum on täidetud müra summutava materjaliga, mis on kaetud kangaga, et hoida ära kiudude sattumine ventilatsioonisüsteemi.

Mürasummutid täidavad D tihedusklassi nõudeid vastavalt standardile EN 15727:2010.

NRF-T 50 mürasummutit kasutatakse suitsueraldussüsteemides.

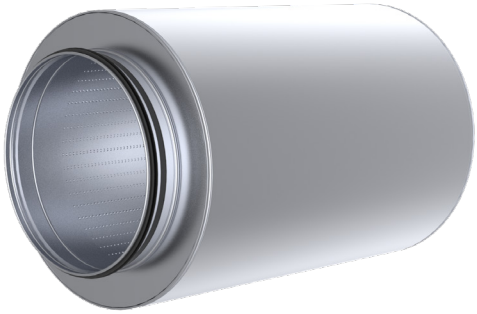

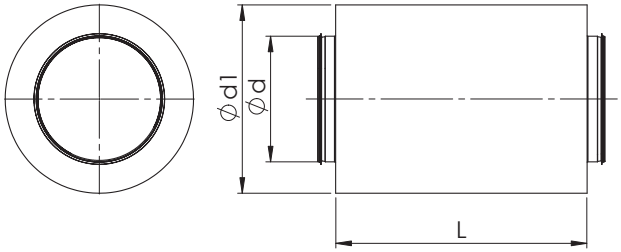

Mõõdud ja mürasumbuvus

NRF 50 (mürasummutav materjal mineraalvill)

Nimimõõt Ød (mm)	L (mm)	$Ød_1$ (mm)	Mürasumbuvus (dB) Oktaavriba kesksagedus (Hz)								Kaal (kg)
			63	125	250	500	1000	2000	4000	8000	
100	300	200	3	4	8	15	26	26	20	11	2.3
100	600	200	4	7	13	25	41	47	33	17	4.1
100	900	200	5	8	18	34	49	49	41	23	5.2
100	1200	200	6	9	21	41	53	52	48	28	6.5
125	300	225	2	4	7	13	19	24	17	11	2.7
125	600	225	3	6	13	24	35	43	25	16	5.2
125	900	225	3	6	15	31	45	47	35	19	6.2
125	1200	225	4	6	20	42	54	49	41	23	7.5
160	300	260	1	3	5	12	16	19	11	9	3.0
160	600	260	2	4	10	20	28	31	18	13	6.1
160	900	260	2	6	14	27	37	35	24	17	8.6
160	1200	260	2	7	17	34	48	44	30	19	9.2
200	300	300	1	2	5	10	13	16	9	8	4.1
200	600	300	2	4	9	17	23	27	15	11	6.9
200	900	300	2	5	13	23	35	37	24	15	10.9
200	1200	300	3	6	16	30	45	44	24	16	12.0
250	600	350	2	3	8	15	22	21	12	10	8.6
250	900	350	2	4	12	22	31	28	15	13	11.7
250	1200	350	3	5	14	28	38	36	18	16	16.0
315	600	415	1	2	7	12	18	13	9	9	13.4
315	900	415	1	3	8	16	24	18	12	11	16.3
315	1200	415	1	4	10	20	32	22	14	13	21.1

Tehnilised andmed

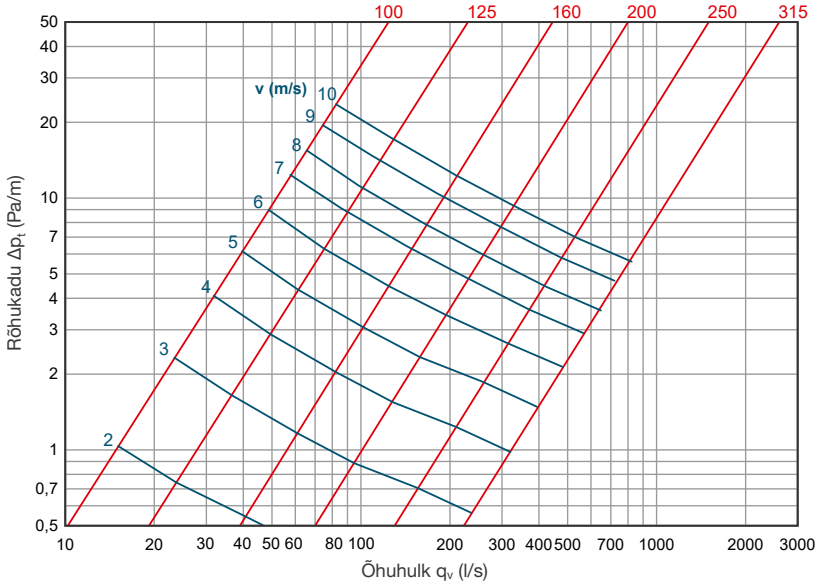

Markeerimine

NRF-T 50 - ZM - d - L

Tähis

Materjal
Kuumtsingitud teras (Z275), standard materjal
ZM – tsink-magneesium kattega terasleht (ZM310)

Läbimõõt d

Pikkus L

Näidis: NRF-T 50 315-900