

**NTK T-piece**

Nominal size d <sub>1</sub> -d <sub>2</sub>	l, mm	h, mm	Weight, kg		
			ZM	H	Al
100-100	168	75	0,50	0,51	0,36
125-100	168	88	0,50	0,51	0,36
125-125	185	88	0,70	0,72	0,50
160-100	168	105	0,60	0,62	0,43
160-125	210	105	0,80	0,82	0,57
160-160	225	105	1,00	1,02	0,72
200-100	175	125	0,70	0,72	0,50
200-125	210	125	0,90	0,92	0,65
200-160	308	125	1,10	1,12	0,79
200-200	276	125	1,30	1,33	0,93
250-100	175	150	1,00	1,02	0,72
250-125	198	150	1,20	1,23	0,86
250-160	298	150	1,30	1,33	0,93
250-200	306	150	1,70	1,74	1,22
250-250	296	152	2,10	2,14	1,50
315-100	175	183	1,20	1,23	0,86
315-125	220	183	1,40	1,43	1,00
315-160	256	183	1,70	1,74	1,22
315-200	306	183	2,10	2,14	1,50
315-250	398	185	2,80	2,85	2,00
315-315	363	185	3,00	3,06	2,14
400-100	175	225	2,10	2,14	1,50
400-125	225	225	2,30	2,35	1,64
400-160	266	225	2,70	2,75	1,93
400-200	300	225	3,30	3,36	2,36
400-250	350	227	3,70	3,77	2,64
400-315	450	227	4,40	4,48	3,14
500-100	175	275	2,80	2,85	2,00
500-125	225	275	3,10	3,16	2,21
500-160	266	275	3,50	3,57	2,50
500-200	300	275	4,30	4,38	3,07
500-250	350	277	4,80	4,89	3,42
500-315	450	277	5,80	5,91	4,14
630-100	207	340	3,70	3,77	2,64
630-125	225	340	4,00	4,08	2,85
630-160	266	340	4,40	4,48	3,14
630-200	360	340	5,30	5,40	3,78
630-250	400	342	6,00	6,11	4,28
630-315	450	342	7,00	7,13	4,99
800-250	405	427	8,30	8,45	5,92
800-315	450	427	9,60	9,78	6,84

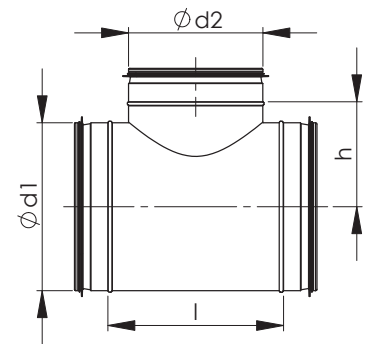

**Product codes**

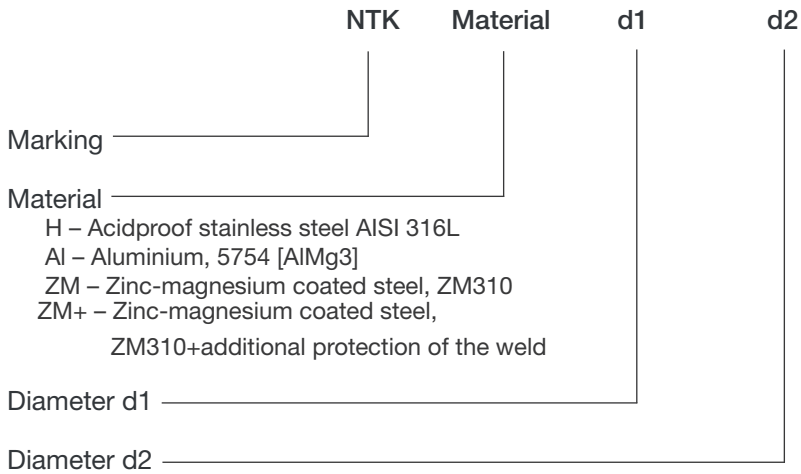

**Example: NTK-H 500-400**